AUTOHAUS INTERMOBIL GmbH
Lichtenrader Chaussee 1
12529 Schönefeld - OT Großziethen

Tel: +49 (0)3379-44 00 40
Internet: www.autohaus-intermobil.de
E-Mail: info@autohaus-intermobil.de

BMW M850 i xDrive Gran Coupe*LASER*HUD*H-K*SOFT*360°

Verkaufspreis: 78.990,- €
inkl. Mehrwertsteuer

Kategorie:	Limousine
km:	27.400
Leistung:	390 KW / 530 PS
EZ:	17.12.2021
Farbe:	black sapphire metallic
Motor:	Benzin

Verbrauch:	
Innerorts:	7,4 l/100km
Außerorts:	5,0 l/100km
Kombiniert:	5,9 l/100km
CO2-Emission::	155,0 g/km
CO2-Emission::	

Fahrzeugnummer: 145931

Ausstattung:

Automatik	Klimaautomatik 2 Zonen	Einparkhilfe
Lederausstattung	Zentralverriegelung	Navigationssystem
Sitzheizung	Tempomat	Leichtmetallfelgen
ESP	Allradantrieb	Xenonscheinwerfer
Alarmanlage	Bordcomputer	

AUTOHAUS INTERMOBIL GmbH
Lichtenrader Chaussee 1
12529 Schönefeld - OT Großziethen

Tel: +49 (0)3379-44 00 40
Internet: www.autohaus-intermobil.de
E-Mail: info@autohaus-intermobil.de

Fahrzeugbeschreibung:

Sonderausstattung:

- **M Fahrwerk adaptive**
- **M Sportbremsen (Bremssättel lackiert)**
- **M Sport-Auspuffanlage**
- **M Sportdifferential**
- **M Technik-Paket**
- **M Aerodynamik-Paket**
- **M Multifunktionssitze**
- **M Sport-Lederlenkrad mit Multifunktion/Schaltwippen**
- **M Außenausstattung**
- **M Sicherheitsgurte**
- **BMW Individual Erweiterte Lederausstattung Leder Merino (Schwarz)**
- **BMW Individual Interieurleisten Pianolack + Interieurleisten Edelstahlgewebe**
- **BMW Individual Dachhimmel Anthrazit**
- **Chrome-Line Exterieur**
- Adaptives Kurvenlicht
- **Komfortzugang** (Öffnungs- und Schließsystem)
- **WLAN-Hotspot**
- Tagfahrlicht LED
- Blinkleuchten LED
- Induktionsladeschale für Smartphone (**Wireless Charging**)
- **Head-up-Display**
- **Aktive Sitzbelüftung**
- **DAB-Tuner** (Radioempfang digital)
- **Innovations-Paket**
- **Parkassistent-Paket Plus**
- **Surround-Kamerasystem (Surround View)**
- **Scheinwerfer Laserlicht**
- **Soft-Close-Automatik für Türen**
- **Harman-Kardon Sound-System**
- **Servolenkung Integral - Aktivlenkung**
- Metallic-Lackierung
- Sonnenschutzverglasung (hinten abgedunkelt)
- **Fahrassistenz-Systeme:**
- **Driving Assistant Professional**
- **Fernlichtassistent**
- **Falschfahrwarnung**
- **Geschwindigkeits-Regelanlage Aktiv mit Stop&Go-Funktion**
- **Geschwindigkeits-Begrenzeranlage (Speed Limit Device)**
- **Kreuzungs-Assistent**
- **Querverkehrs-Assistent**
- **Ausweich-Assistent**
- **aktiver Spurhalteassistent**
- **Active Guard (Bremsassistent)**
- **Aufmerksamkeits-Assistent**
- **BMW Gestiksteuerung**
- **Speed-Limit-Anzeige**
- **Frontkollisionswarnung**
- **Heckaufprall-Vermeidung (Prävention Heckkollision)**
- **Spurwechsel-Warnsystem**
- **aktiver Spurhalteassistent**
- **Fahrerlebnisschalter**
- **Rückfahr-Assistent**
- Service-Systeme:
- Apple CarPlay Information (Vorbereitung)
- BMW Intelligent Personal Assistant

- Remote Services
- Concierge Services
- Real Time Traffic Information (RTTI)
- Remote 3D View
- On-Street Parking
- ConnectedDrive Services
- Gesetzlicher Notruf
- Intelligenter Notruf inkl. TeleServices

Serienausstattung:

- Abgaswärme-Rückführungssystem (Blow-by-Heater)
- Airbag Fahrer-/Beifahrerseite abschaltbar
- Aktive Kopfstützen
- **Alarmanlage**
- **Ambiente-Beleuchtung**
- Anti-Blockier-System (ABS)
- Antriebsart: **xDrive (Allrad)**
- BMW Display-Key
- **BMW Live Cockpit Professional**
- Ausstattungs-Paket: **Connected Professional + Connected Teaser**
- Durchladeeinrichtung (Mittelarmlehne hinten)
- Dynamische Bremsleuchte
- Dynamische Dämpfer Control (Dynamic Damping Control)
- Dynamische Stabilitäts-Control (DSC)
- Dynamische Tractions Control (DTC)
- Freisprecheinrichtung Bluetooth mit erweiterte Smartphone-Anbindung
- Freisprecheinrichtung mit USB-Schnittstelle
- **Getriebe Sport-Automatic - (8-Stufen)**
- Getränkehalter vorn/hinten
- Heckklappenbetätigung automatisch
- Heckleuchten LED
- Innenspiegel rahmenlos
- **Isofix-Aufnahmen für Kindersitz an Rücksitz**
- Karosserie: 4-türig
- **Klimaautomatik 2-Zonen mit autom. Umluft-Control**
- Kopf-Airbag-System vorn/hinten
- Licht- und Regensensor
- **Motor 4.4 Ltr. - 390 kW V8 32V**
- Park-Distance-Control (PDC) vor/hinten
- **Rückfahrkamera**
- Parkbremse elektr.
- Personalisierungssystem (Personal Profile)
- Reifendruck-Kontrollsystem
- **Schadstoffarm nach Abgasnorm Euro 6d**
- Scheibenwaschdüsen heizbar
- Seitenairbag
- Servolenkung Servotronic
- Sitzheizung
- Start/Stop-Anlage (Funktion)
- Wegfahrsperre
- Wärmeschutzverglasung getönt

INTERMOBIL
Premium Gebraucht- und Neuwagen unter einem Dach.
www.autohaus-intermobil.de
Autohaus Intermobil GmbH Lichtenrader Chaussee 1 • 12529 Schönefeld-Berlin • Tel. +49 (0) 33 79 44 00 40

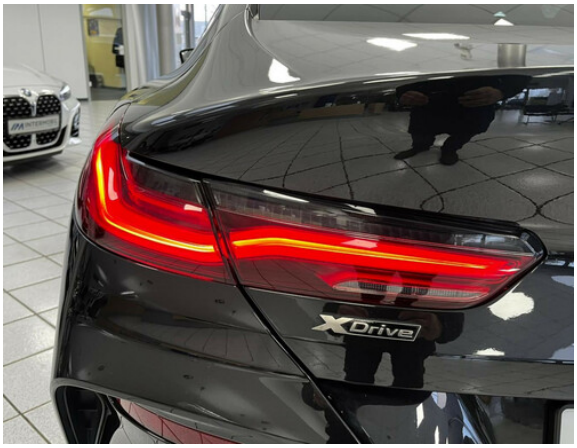
xDrive